

2027年度 生徒募集要項

同志社中学校

※感染症の流行状況により、以下の内容を変更する場合があります。

- | | |
|----------|--|
| 1 募集人員 | 第1学年 288名(36名×8学級編成)
(学内小学校からの内部進学生徒を含む) |
| 2 志願者資格 | 2014年4月2日以降生まれで、2027年3月小学校卒業見込みまたは同等以上の学力を持つ者 |
| 3 出願方法 | 出願期間 2026年12月14日(月)～2027年1月10日(日)
受験料 20,000円
上記期間内に本校HPより出願手続きをお願いいたします。
クレジットカード、ペイジーによる決済、もしくはコンビニエンスストアからご納入をお願いします。
<u>インターネット出願サイトは12月14日(月)よりオープンします。</u> |
| 4 選考方法 | 国語・算数 各試問とも40分・80点、計160点満点
試問結果(総合点)により、合否を判定します。 |
| 5 考査日 | 2027年1月16日(土)
入 場 午前7時50分より北校地へ入場することが可能です。
集 合 午前8時45分までに考査会場に着席
考査開始 午前9時
試 問 順 ①国語 ②算数
終 了 午前11時解散予定 |
| 6 志願者持参品 | (1) 考査番号票
<u>※ご家庭で印刷した用紙に写真(縦4.5cm×横3.5cm)を貼付してください。</u>
この写真はご入学時、「生徒証明書(IDカード)」に使用します。
(2) 鉛筆 (3) 消しゴム (4) 鉛筆削り
※机の上に置いてよいものは以上の4点です。シャープペンシルは使えません。 |
| 7 当日の注意 | <ul style="list-style-type: none">・午前7時30分より南校地へ入場することができます。・感染症の流行状況により、保護者様控室を設定しない場合があります。・上履きおよび昼食の用意は必要ありません。・遅刻したときは、会場入口ですぐに係員に申し出てください。 |

- 時計を持参した方は音が出ないようにして、各自のカバンまたは袋に入れてください。時計は考査会場前方に設置してあります。
- 携帯電話を持参した方は、考査会場では電源を切り、各自のカバンまたは袋に入れておいてください。
- 特に付き添いの必要はありませんが、付き添って来られた場合、考査開始より終了まで志願者との面会はできません。
- 駐車場はありません。また、学校周辺の道路は駐車禁止となっています。

8 合格発表

1月18日（月）郵送およびWeb上にて発表します。

- 受験者全員に書留速達を郵送いたします。（出願書類記載の住所宛に送ります。）
- Web発表の日時他詳細は、考査日に受験者へ案内をお渡しします。本校HPよりログインし、結果を確認できます。**郵送による書類を正式な発表とします。**

（注）電話での可否の問い合わせにはお答えできません。

9 入学手続き

入学金納入期間内に、入学金（120,000円）納付をご完了ください。

入学金納入期間 1月18日（月）～1月22日（金）

1学期授業料他 2月8日（月）締め切り

10 新入生登校日

2月27日（土）14時～（2時間程度）

11 入学金・学費など

入学金以外の費用は学期ごとの分割納入です。一度納入された入学金はいかなる場合にも返還いたしません。

下記は2026年度のもので、（2027年度は未定です）

		1学期納入金	2、3学期納入金
学校納付金	入 学 金	120,000	0
	授 業 料	295,000	413,000
	教 育 充 実 費	58,000	82,000
諸 費	生徒会、父母の会費等	25,900	0
その他預り金	予納金、キャンプ費	117,000	50,000

- その他の預り金の予納金は、補助教材、遠足などの費用です。学年末に精算いたします。
- iPad購入に関する費用が別途必要となります。

12 入学のご辞退

入学手続き以降、事情により辞退されるときは速やかに連絡をお願いします。

13 個人情報の取り扱い

入学願書等に記入された個人情報は、入学考査関連業務以外の目的で使用することはありません。情報は厳重に保管・管理いたします。

14 入試および出願に関するお問い合わせ

同志社中学校 校務センター（電話：075-781-7253）

<同志社中学校へのアクセス>

JR 京都駅・阪急烏丸駅のりかえ 地下鉄烏丸線「国際会館」駅下車すぐ
京阪出町柳駅のりかえ 叡山電鉄「八幡前」駅下車 徒歩5分

<考查会場>・・・本校立志館

感染症の流行等により、立志館以外の
考查会場を設定する場合があります。

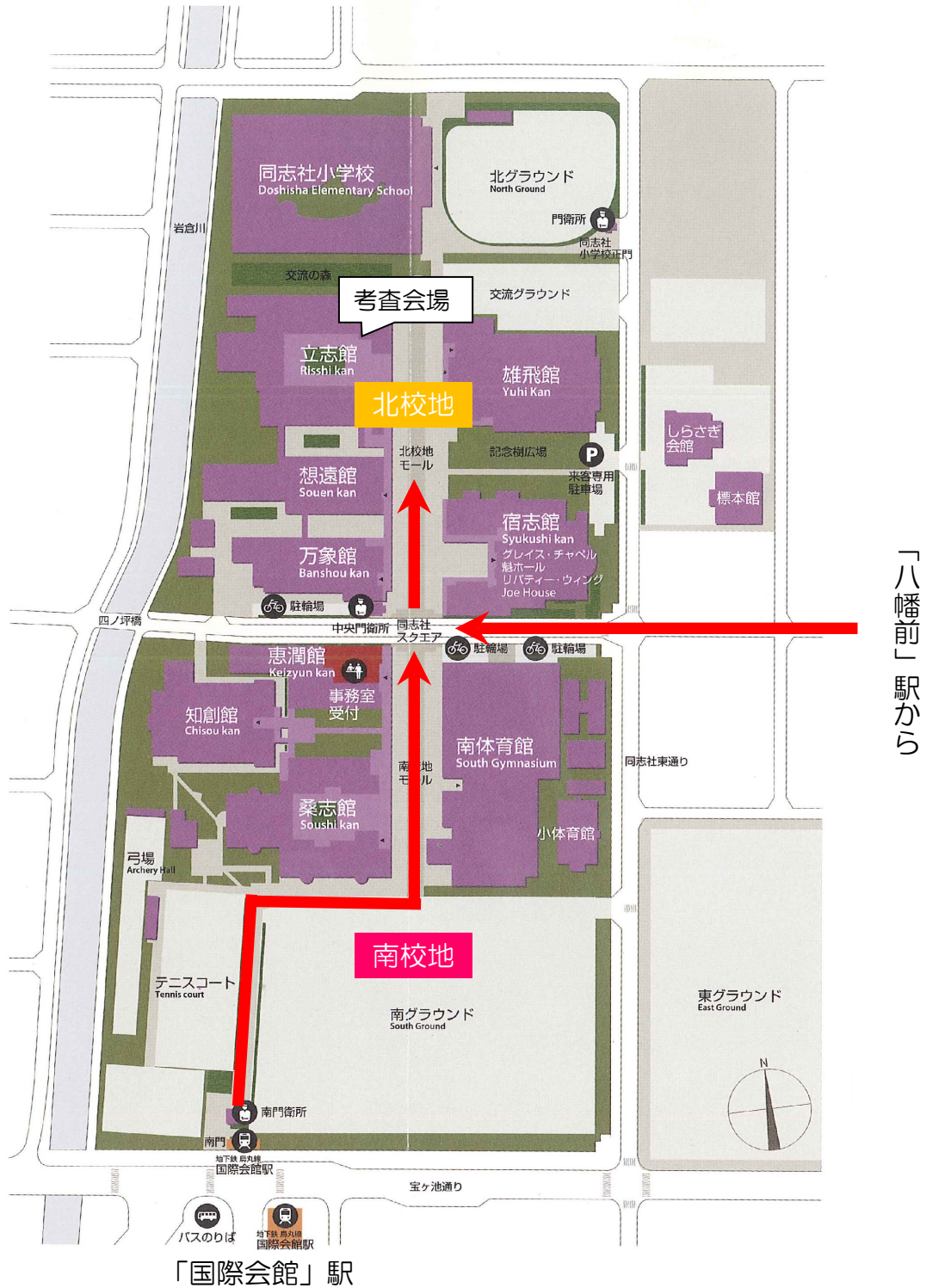

「八幡前」駅から

「国際会館」駅