



The Doshisha

# 2025年度

# 生徒募集要項



同志社中学校

# 2025年度 生徒募集要項

同志社中学校

※感染症の流行状況により、以下の内容を変更する場合があります。

- |          |  |
|----------|--|
| 1 募集人員   | 第1学年 288名(36名×8学級編成)<br>(学内小学校からの内部進学生徒を含む)  |
| 2 志願者資格  | 2012年4月2日以降生まれで、2025年3月小学校卒業見込みまたは同等以上の学力を持つ者  |
| 3 出願方法   | 出願期間 2024年12月16日(月)～2025年1月10日(金)<br>受験料 20,000円<br>上記期間内に本校HPより出願手続きをお願いいたします。<br>クレジットカード、ペイジーによる決済、もしくはコンビニエンスストアからご納入をお願いします。<br><u>インターネット出願サイトは12月16日(月)よりオープンします。</u>             |
| 4 選考方法   | 国語・算数 各試問とも40分・80点、計160点満点<br>試問結果(総合点)により、合否を判定します。   |
| 5 考査日    | 2025年1月18日(土)<br>入 場 午前7時50分より北校地へ入場することが可能です。<br>集 合 午前8時45分までに考査会場に着席<br>考査開始 午前9時<br>試 問 順 ①国語 ②算数<br>終 了 午前11時解散予定   |
| 6 志願者持参品 | (1) <u>考査番号票</u><br><u>※ご家庭で印刷した用紙に写真(縦4.5cm×横3.5cm)を貼付してください。</u><br>この写真はご入学時、「生徒証明書(IDカード)」に使用します。<br>(2) 鉛筆 (3) 消しゴム (4) 鉛筆削り<br>※机の上に置いてよいものは以上の4点です。シャープペンシルは使えません。                |
| 7 当日の注意  | <ul style="list-style-type: none"><li>・午前7時30分より南校地へ入場することができます。</li><li>・感染症の流行状況により、保護者様控室を設定しない場合があります。</li><li>・上履きおよび昼食の用意は必要ありません。</li><li>・遅刻したときは、会場入口ですぐに係員に申し出てください。</li></ul> |

- 時計を持参した方は音が出ないようにして、各自のカバンまたは袋に入れてください。時計は考査会場前方に設置してあります。
- 携帯電話を持参した方は、考査会場では電源を切り、各自のカバンまたは袋に入れておいてください。
- 特に付き添いの必要はありませんが、付き添って来られた場合、考査開始より終了まで志願者との面会はできません。
- 駐車場はありません。また、学校周辺の道路は駐車禁止となっています。

## 8 合格発表

1月20日(月) 郵送および Web 上にて発表します。

- 受験者全員に書留速達を郵送いたします。(出願書類記載の住所宛に送ります。)
- Web 発表の日時他詳細は、考査日に受験者へ案内をお渡しします。本校 HP よりログインし、結果を確認できます。郵送による書類を正式な発表とします。

(注) 電話での合否の問い合わせにはお答えできません。

## 9 入学手続き

入学金納入期間内に、入学金(120,000円) 納付をご完了ください。

入学金納入期間 1月20日(月) ~1月24日(金)

1 学期授業料他 2月12日(水) 締め切り

(注) 上記期間内に納入のない場合は入学を辞退されたものとみなします。

## 10 入学金・学費など

入学金以外の費用は学期ごとの分割納入です。一度納入された入学金はいかなる場合にも返還いたしません。

下記は 2024 年度のもので、(2025 年度は未定です)

		1 学期納入金	2、3 学期納入金
学校納付金	入 学 金	120,000	0
	授 業 料	295,000	413,000
	教 育 充 実 費	58,000	82,000
諸 費	生徒会、父母の会費等	25,900	0
その他預り金	予納金、キャンプ費	68,000	50,000

- その他の預り金の予納金は、補助教材、遠足などの費用です。学年末に精算いたします。
- iPad 購入に関する費用が別途必要となります。

## 11 入学のご辞退

入学手続き以降、事情により辞退されるときは速やかに連絡をお願いします。

## 12 個人情報の取り扱い

入学願書等に記入された個人情報は、入学考査関連業務以外の目的で使用することはありません。情報は厳重に保管・管理いたします。

## 13 入試および出願に関するお問い合わせ

同志社中学校 校務センター(電話:075-781-7253)

以上

<同志社中学校へのアクセス>

JR 京都駅・阪急烏丸駅のりかえ 地下鉄烏丸線「国際会館」駅下車すぐ  
京阪出町柳駅のりかえ 叡山電鉄「八幡前」駅下車 徒歩5分

<考查会場>・・・本校立志館

感染症の流行等により、立志館以外の  
考查会場を設定する場合があります。

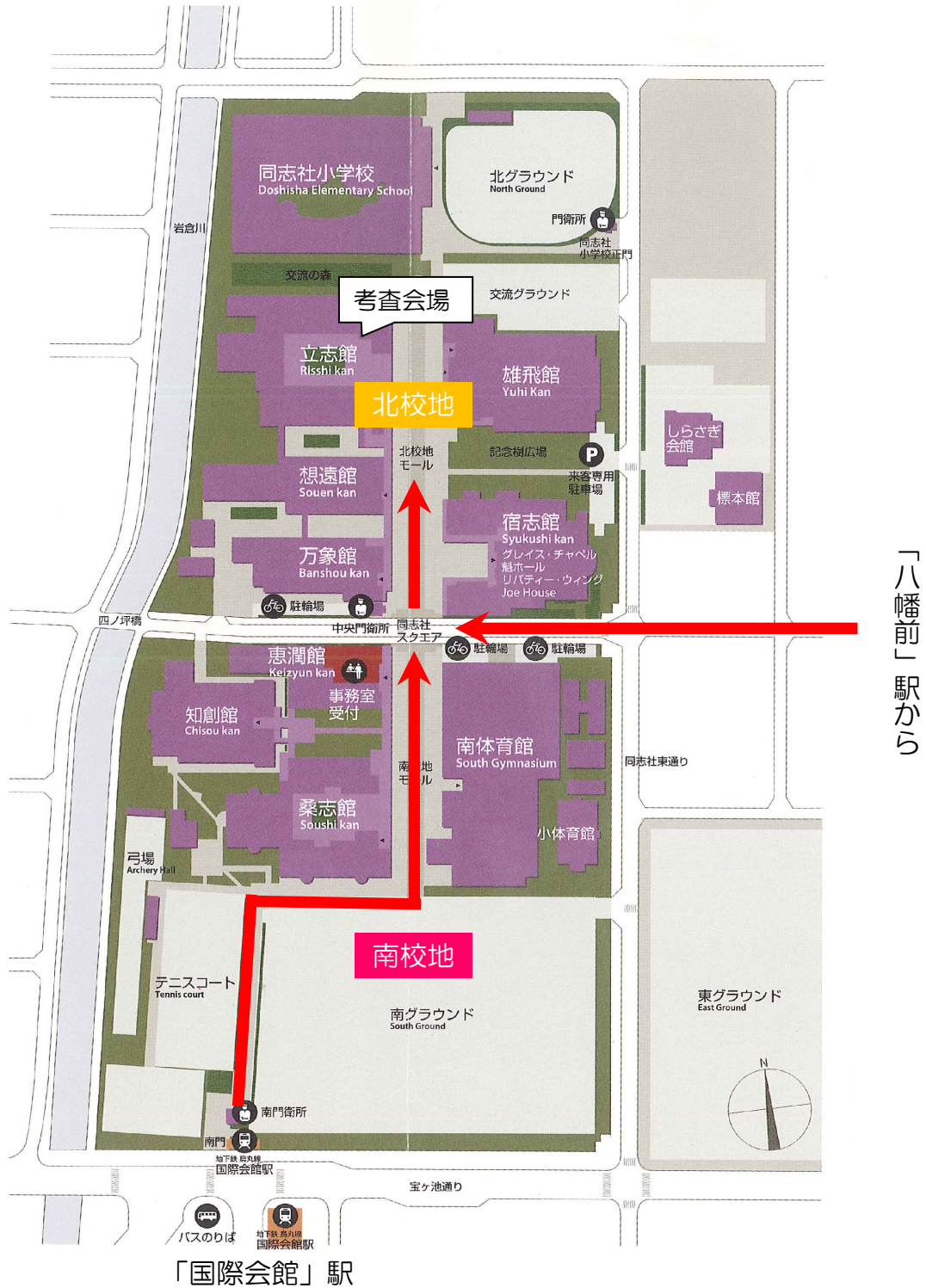

「八幡前」駅から